LES DISPOSITIFS EXISTANTS SELON LES SECTEURS DE PSYCHIATRIE ADULTE

OÙ CONSULTER?

LE PÔLE PSYCHIATRIE ADULTE SECTEUR FRÉJUS, SAINT-RAPHAËL, COGOLIN

Centre Hospitalier Intercommunal de Fréjus - Saint-Raphaël
T. : 04.94.40.21.21 poste 20.89

CMP de Fréjus
Villa Rénata 1591 Av de Lattre de Tassigny, Fréjus
T. : 04.94.51.81.61

CMP Sainte-Maxime
42 Av saint Antoine, Ste Maxime
T. : 04.94.55.21.34

CMP Puget
42 Av saint Antoine, Ste Maxime
T. : 06.38.49.50.17 - 06.87.32.55.64

LE PÔLE PSYCHIATRIE ADULTE SECTEUR DRAGUIGNAN ET DE LA DRACÉNIE

Centre Hospitalier de la Dracénie
T. standard : 04.94.60.50.00
T. secrétariat : 04.94.60.51.50

CMP de Draguignan
Route Montferrat Draguignan
T. : 04.94.60.51.50

LES PROFESSIONNELS EN LIBÉRAL

- Pour consulter un médecin psychiatre en ville nous vous invitons à consulter le site internet **AMELI.FR**
- Il existe également des thérapeutes en ville spécialisés dans l'accompagnement des personnes âgées en souffrance psychique :
- Des psychologues et des psychothérapeutes dont les coordonnées se trouvent dans les annuaires.

COORDINATION TERRITORIALE DES AINÉS (CTA)

T. : 04 94 47 02 02
E. : contact@ctavarest.fr
www.ctavarest.fr
Informe sur les aides et dispositifs présents sur le territoire. Oriente vers le professionnel adapté (consultation gériatrique, activation rapide d'aide à domicile en cas de défaillance soudaine de l'aidant…).

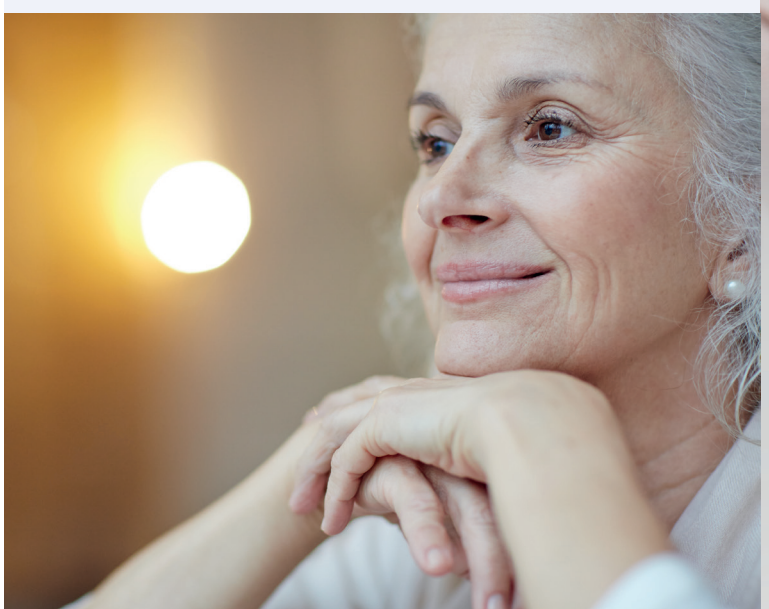

LA PSYCHIATRIE DU SUJET ÂGÉ

LES OFFRES DE PRISE EN CHARGE

CTA

ars Agence Régionale de Santé Pays de la Loire

Patients et Aidants main dans la main

LA PSYCHIATRIE DU SUJET AGÉ DANS LE VAR-EST

LA POPULATION CONCERNÉE

Les personnes âgées de plus de 65 ans présentant des troubles psychiques dans le cadre :

- De pathologie psychiatriques anciennes et justifiant une prise en charge et un suivi adapté en lien avec l'âge.
- De troubles psychiatriques inauguraux.
- De troubles somato-psychiques (retentissement psychique de pathologies somatiques).

L'E.M.P.S.A : EQUIPES MOBILES PSYCHIATRIQUES DU SUJET AGÉ DU TERRITOIRE VAR-EST

- Consultations externes
- Evaluations à domicile ou lieu de vie (EHPAD, résidences etc.)
- Interventions dans les établissements de santé

EMPSA 1 antenne Fréjus
CHI de Fréjus St-Raphaël

EMPSA 2 antenne Draguignan
1er étage au dessus de la pharmacie St JAUME
71 bd des Cyprès Bleus, Draguignan

T. : 04 98 11 77 15
Du lundi au vendredi de 9h à 16h30

L'ÉVALUATION PSYCHIATRIQUE PAR DES ÉQUIPES PLURIDISCIPLINAIRES

MÉDECINS PSYCHIATRES, INFIRMIÈRES ET PSYCHOLOGUES

- Evaluation, suivi en consultations externes et propositions thérapeutiques.
- Evaluation clinique du contexte environnemental, médical, social et familial.
- Aide à la prise en charge auprès des soignants médicaux, paramédicaux et des services sociaux.
- Organisation et soutien des relais de prise en charge.
- Participation à la diffusion des bonnes pratiques en psychiatrie du sujet âgé.
- Formations et informations auprès des professionnels de santé.
- Participation active aux travaux et réflexions des réseaux de santé.
- Intégration dans le réseau territorial du sujet âgé.

L'évaluation et le suivi psychiatrique s'articulent avec la gériatrie et la psychiatrie hospitalière et de ville, avec les réseaux médico-sociaux tels que la C.T.A, les MAIA par le service gestion de cas, les CCAS, les CLIC, les EMG intra et extrahospitalières ainsi que les cabinets ou associations tutélaires.